Informe 09/11

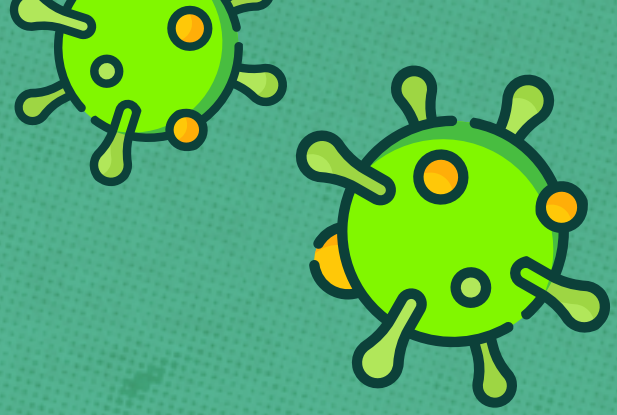

A Hemobrás, por meio do Comitê de Gerenciamento de Crise (Covid-19), vem adotando medidas preventivas de combate à disseminação do novo coronavírus. Neste informe, são registrados os dados de acompanhamento dos empregados da Hemobrás que se encontram em regime de teletrabalho e/ou de rodízio, instituído a partir de 19/03, durante a pandemia.

Após desenvolvimento do Plano de Retomada ao Trabalho Presencial, a Hemobrás retomou as atividades presenciais de forma gradativa em todas as unidades. Inicialmente com a participação dos gestores no dia 15/06 e no dia 29/06 para toda a força de trabalho, no formato rodízio de postos, mantendo-se em trabalho remoto o grupo de risco. A porcentagem da divisão da força de trabalho varia, registrando uma média de 21% em teletrabalho e 79% em esquema de rodízio presencial.

Por meio da Assessoria de Segurança, Meio Ambiente e Saúde, apresenta-se o monitoramento dos empregados no que se refere à Covid-19, contendo dados sobre casos suspeitos, confirmados e recuperados no período de 07/05 até 09/11. Em 09/11, dos dez casos confirmados, nove já eram considerados recuperados e já retornaram às atividades laborais.

Os dados anteriores à 05/08 estão disponíveis no site da Hemobrás:

https://hemobras.gov.br/Section.aspx?TopFolderPath=\Root\Contents\Website\Transparencia&SelectedSubFolderId=1216

Hemobrás
Empresa brasileira de hemoderivados e biotecnologia

INFORME
09/11

Série histórica do monitoramento da Covid-19

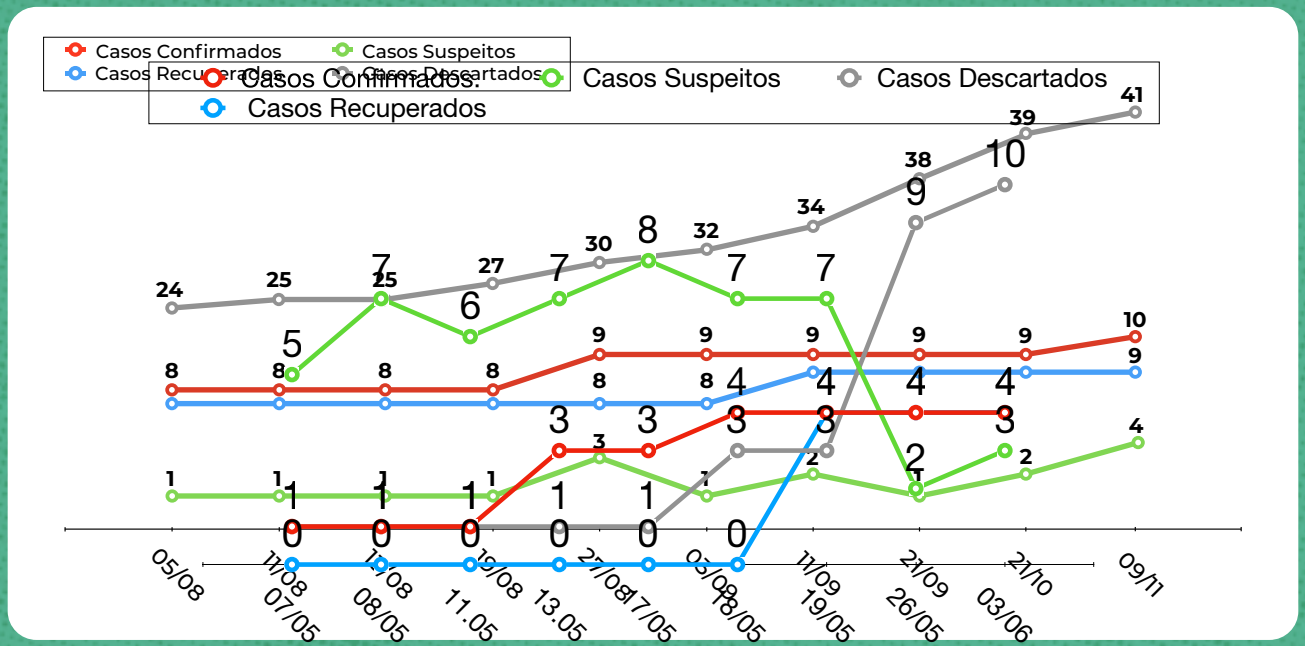

DADOS:

• Todo membro do corpo funcional classificado como “caso suspeito” foi afastado da sua função laboral;

• Para conferir dados anteriores à 05/08, acesse: https://hemobras.gov.br/Section.aspx?TopFolderPath=\Root\Contents\Website\Transparencia&SelectedSubFolderId=1216

• Os casos recuperados já retornaram às atividades laborais;

• Os valores deste informe estão aproximados;

• As atualizações são feitas quando há mudança no status.

Hemobrás

Esquema de Teletrabalho e rodízio de postos

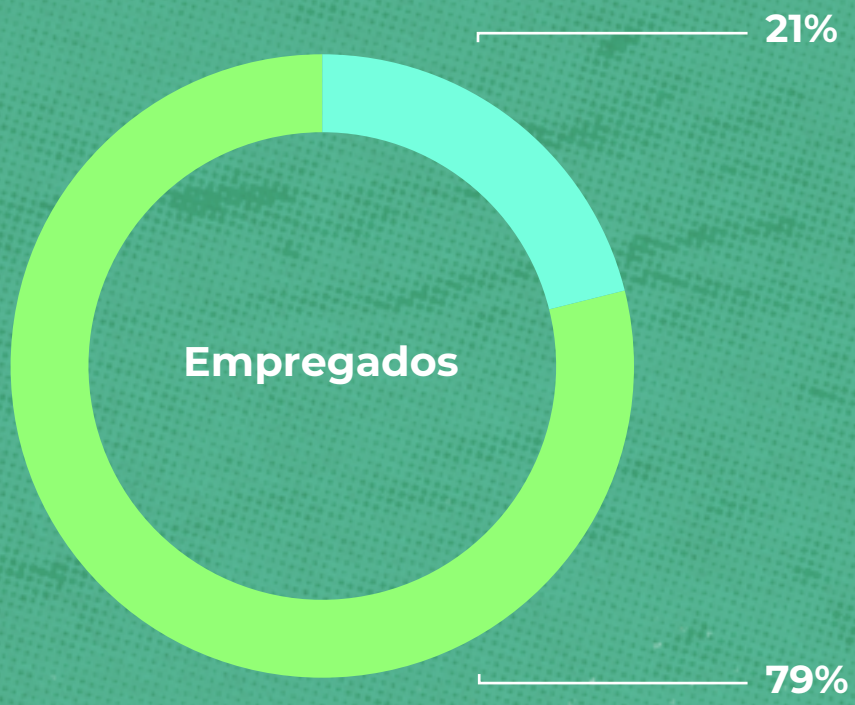

- Teletrabalho = 42
- Rodízio = 157
- Total = 199

Fonte: diagnóstico preliminar do Comitê de Gerenciamento de Crise (Covid-19)

Hemobrás

Informe
09/11

Monitoramento da Covid-19

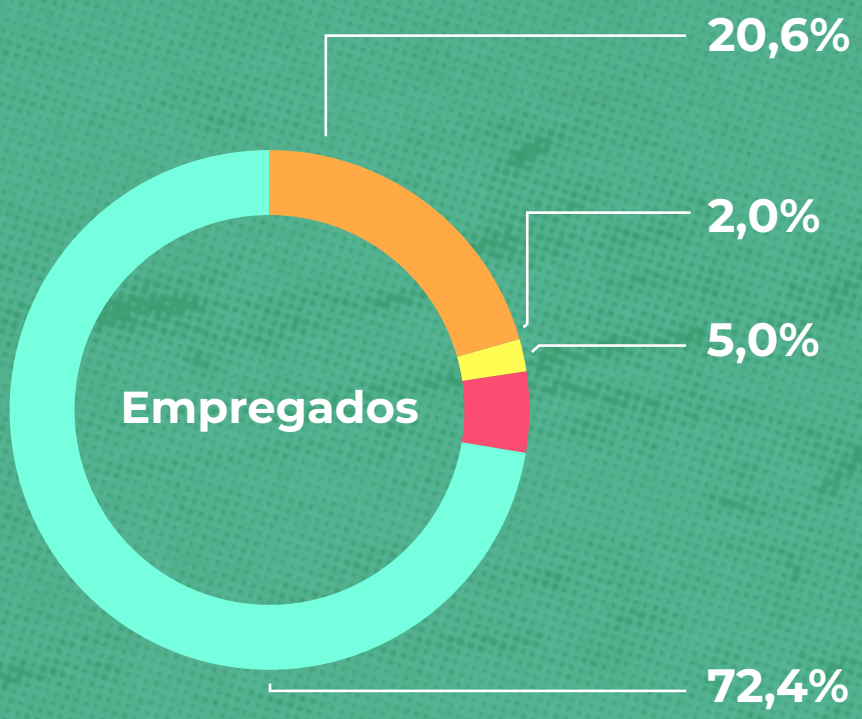

DOS 10 CASOS CONFIRMADOS, 9 ESTÃO RECUPERADOS.

- Casos Descartados = 41
- Casos Suspeitos = 4
- Casos Confirmados = 10
- Sem notificação com relação à Covid-19

Hemobrás

Tabela 1

09.11.2020	Empregados	Porcentagem
Total de notificações	55	100%
Casos suspeitos	4	0,4%
Casos descartados	41	78%
Casos confirmados	10	21,6%

DOS 10 CASOS CONFIRMADOS, 9 ESTÃO RECUPERADOS.

Hemobrás

Hemobrás

hemobras.gov.br @hemobras @hemobras_MS hemobras